



**PARQUES NACIONALES
NATURALES DE COLOMBIA**

20262400523371*

Al contestar por favor cite estos datos:

Radicado No.: 20262400523371

Fecha: 16-03-2026

Código de dependencia 240

GRUPO DE GESTION DEL CONOCIMIENTO E INNOVACION GGCI

Bogotá, D.C., 16-03-2026

Ingeniera

MITCHEL JOAN OVALLE RODRÍGUEZ

Director Territorial

DIRECCIÓN TERRITORIAL ATLÁNTICO - IGAC

barranquilla@igac.gov.co, pablo.barrero@igac.gov.co, mitchel.ovalle@igac.gov.co

ASUNTO: Respuesta a solicitud sobre existencia de Parques Nacionales Naturales (PNN), áreas de reserva y/o algún tipo de área protegida, al igual que áreas potenciales y demás ecosistemas estratégicos que se identifique sobre los municipios de interés de interés. Radicado PNN 20264700026202.

Respetado solicitante:

De acuerdo con su solicitud en relación con el municipio de Luruaco - Atlántico, en la cual manifiesta la necesidad de información de interés a fin de llevar a cabo el proceso de actualización catastral, nos permitimos informar lo siguiente:

Se tomó la Información cartográfica oficial de los límites municipales aportada por el Instituto Geográfico Agustín Codazzi, escala 1:25.000, sistema de referencia MAGNA SIRGAS, suministrada a esta entidad en diciembre del año 2023, y se procedió a realizar el cruce respectivo con la información cartográfica incorporada por las diferentes autoridades ambientales en el Registro Único Nacional de Áreas protegidas (RUNAP), establecido en el Decreto único 1076 del año 2015, en su artículo 2.2.2.1.3.3 "Registro Único de Áreas Protegidas del SINAP", descargada de la fuente oficial <https://runap.parquesnacionales.gov.co/cifras>. el día 16-03-2026.



**PARQUES NACIONALES
NATURALES DE COLOMBIA**

Como resultado del procedimiento anterior se obtuvo el resultado que se expone a continuación

Localización Municipio(s)	Luruaco
Localización Departamento(s)	Atlántico

Afectaciones RUNAP	
Afectación respecto a Parques Nacionales Naturales	No presenta traslapes.
Afectación respecto a otras categorías del SINAP	<p>El municipio presenta traslape con:</p> <ul style="list-style-type: none"> Parque Natural Regional Los Rosales Distrito Regional de Manejo Integrado Palmar del Tití <p>Administrados por la Corporación Autónoma Regional del Atlántico.</p>
Afectación respecto a propuesta de nuevas áreas	El municipio no presenta traslapes.
Afectación respecto a Reservas Naturales de la Sociedad Civil	El municipio no presenta traslapes

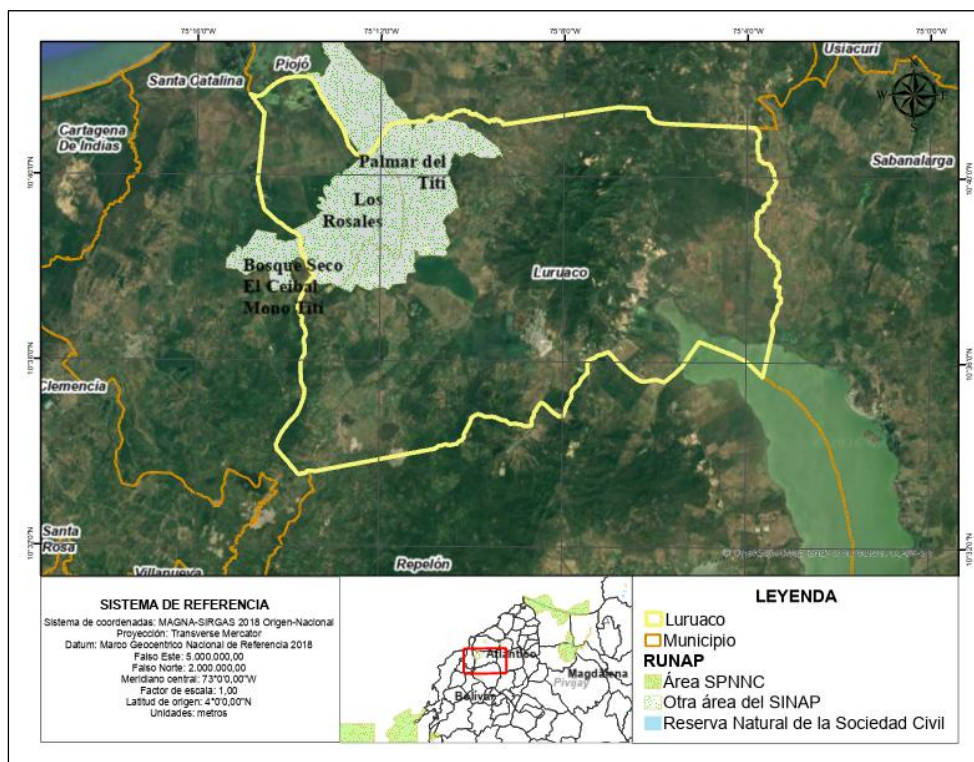

Consulta del municipio de interés con respecto a las áreas del RUNAP

Dirección: Calle 74 No. 11 - 81, Bogotá D.C., Colombia

Conmutador: (+57) 601 353 2400

Línea Gratuita: (+57) 01 8000 129722



**PARQUES NACIONALES
NATURALES DE COLOMBIA**

Adicionalmente, se informa de la existencia del Portal <https://runap.parquesnacionales.gov.co/cifras>, en el cual está registrada la información de las áreas protegidas incorporadas a la fecha en el Registro Único Nacional de Áreas Protegidas, encontrando los respectivos actos administrativos e información cartográfica en formato shapefile, multiescalar y con sistema de referencia MAGNA SIRGAS.

Por último, se recomienda efectuar la solicitud de certificación y demás información requerida, en la respectiva Corporación Autónoma Regional en relación con las Áreas Protegidas descritas, y en la Dirección de Bosques, Biodiversidad y Servicios Ecosistémicos del Ministerio de Ambiente y Desarrollo Sostenible, con respecto a otros ecosistemas estratégicos.

Cordialmente,

LUZ MILA SOTELO DELGADILLO

Coordinadora Grupo de Gestión del Conocimiento e Innovación

Elaboró:

Stephanie Barreto P.
Contratista GGCI

Revisó:

Luz Mila Sotelo
Coordinador GGCI

Aprobó:

Luz Mila Sotelo
Coordinador GGCI